



# **Governo do Estado de Rondônia**

**Superintendência Estadual de Compras e Licitações**

**Comissão Especial de Licitação da Sede Administrativa da PGE – CELP**

## **ANEXO II DO EDITAL**

### **Caderno de Encargos**

## **APÊNDICE B**

### **Plano de Massas**

**ORGANIZAÇÃO**

**Superintendência Estadual de Compras e Licitações – SUPEL**



PAVIMENTO TÉRREO - LEGENDA - ÁREA TOTAL: 1.527,85m²

- HALL PRINCIPAL / RECEPÇÃO / TOTENS DE ATENDIMENTO
- PROTOCOLO
- AUDITÓRIO / FOYER / SALA VIP (140 Lugares)
- ACADEMIA
- RESTAURANTE
- LOJAS
- ADMINISTRAÇÃO / SEGURANÇA
- PÁTIO EXTERNO COBERTO (JADIM)
- ATENDIMENTO AO CONTRIBUINTE
- SANITÁRIOS / DML (LIMPEZA)

TABELA DE ÁREAS

SUBSOLO -	2.947,62m²	SHOPPING -	875,25m²
TÉRREO -	1.527,85m²	SEDE	
1º PAVIMENTO -	1.055,30m²	PROCURADORIA -	4.873,80m²
2º PAVIMENTO -	1.055,30m²		
3º PAVIMENTO -	1.055,30m²		
4º PAVIMENTO -	1.055,30m²		
TOTAL -	8.696,67m²	PRAÇA EXTERNA -	1.304,69m²

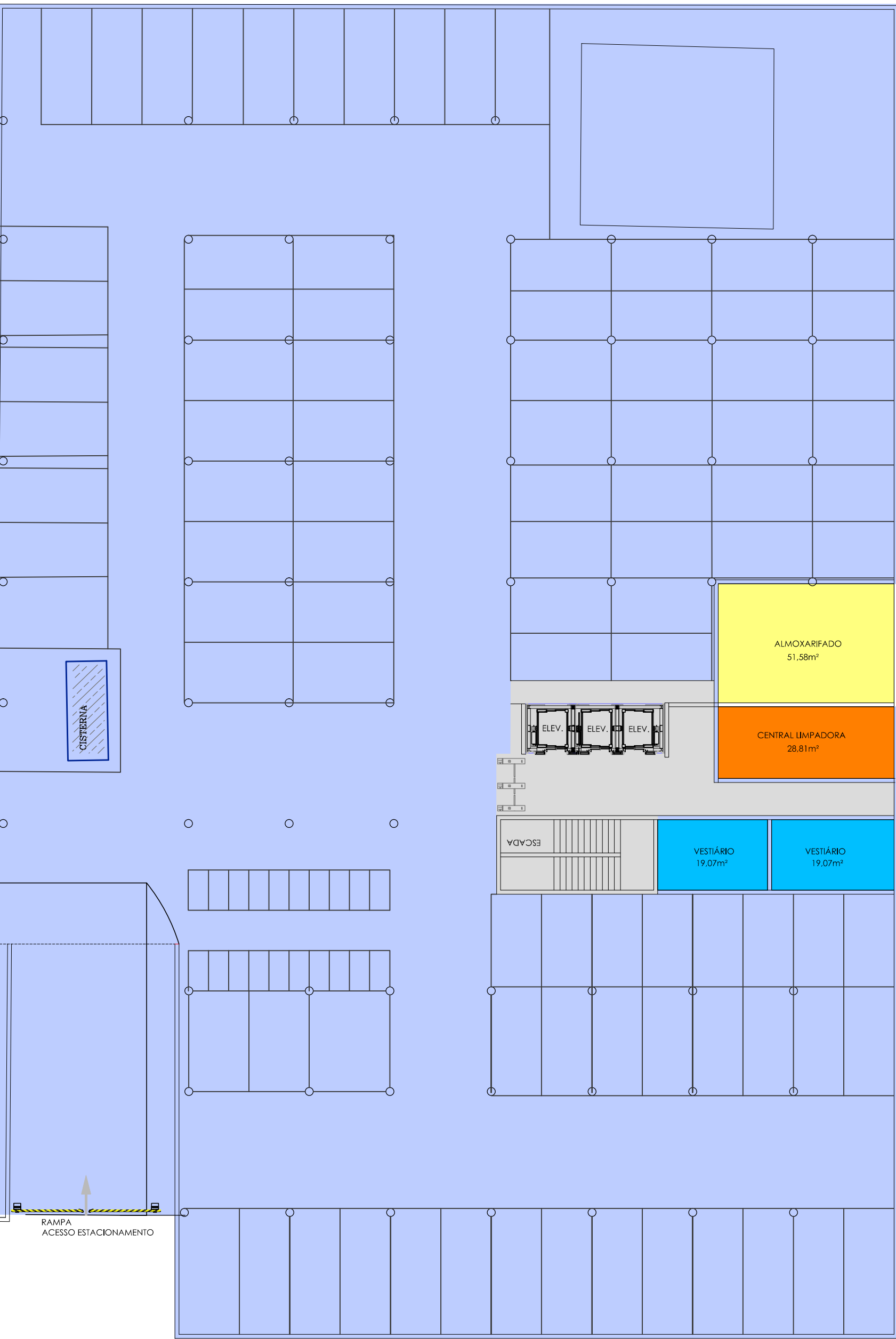

SUBSOLO - LEGENDA - ÁREA: 2.947,62m²

- VESTIÁRIOS TERCEIRIZADOS
- CENTRAL LIMPADORA
- ESTACIONAMENTO - AUTOMÓVEIS - 94 VAGAS COM MANOBRISTA  
MOTOS - 22 VAGAS
- ALMOXARIFADO

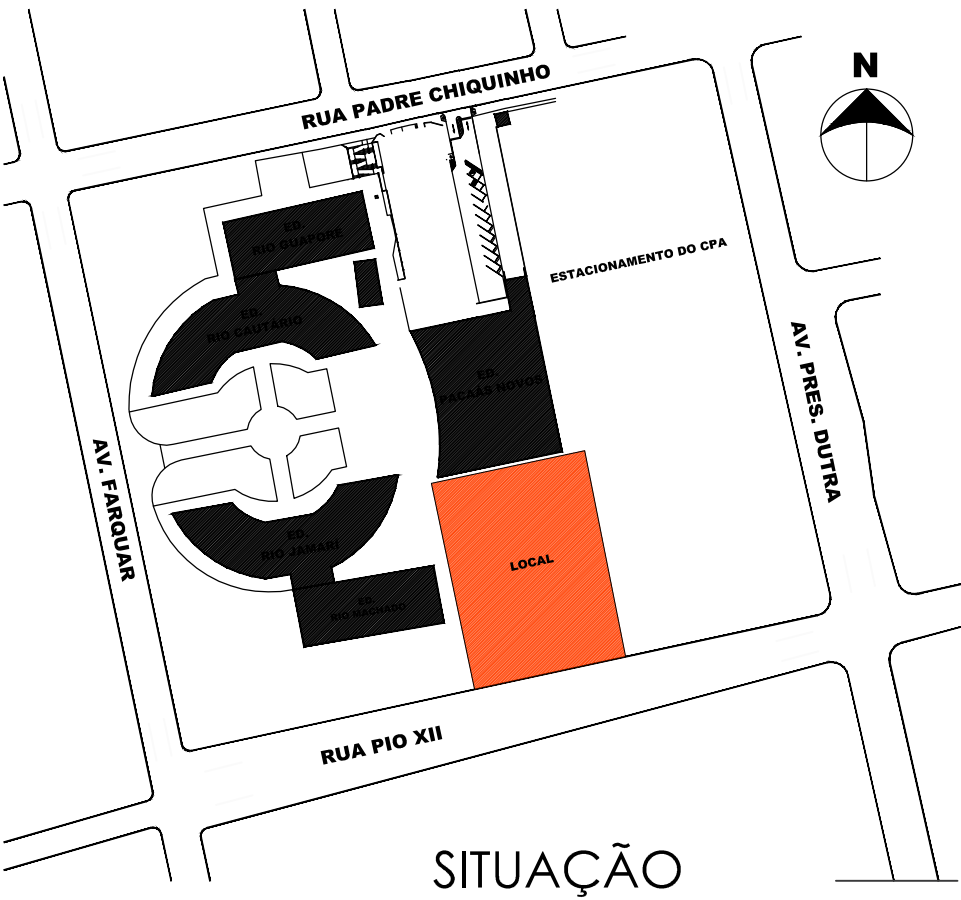

		FUNDAÇÃO EZUTE		FOLHA:  01/04	
CLIENTE: PROCURADORIA GERAL DE RONDÔNIA					
OBRA: PROJETO NOVA SEDE DA PROCURADORIA DE RONDÔNIA					
LOCAL: RUA PADRE CHIQUINHO PORTO VELHO - RO					
PLANO DE MASSAS ARQUITETÔNICO					
AUTORES DO PROJETO		REVISÃO			
Arq. Maria Cristina O. Gomes Jotten					
Arq. Camilo Chingotte		00	EMISSÃO INICIAL		ABR/2021
		03	REVISÃO CONFORME COMENTÁRIOS		AGO/2021
		04	IMPLANTAÇÃO EM NOVO TERRENO		NOV/2021
Conteúdo:		IMPLANTAÇÃO / TÉRREO / SUBSOLO			
		ESCALA: 1:200			



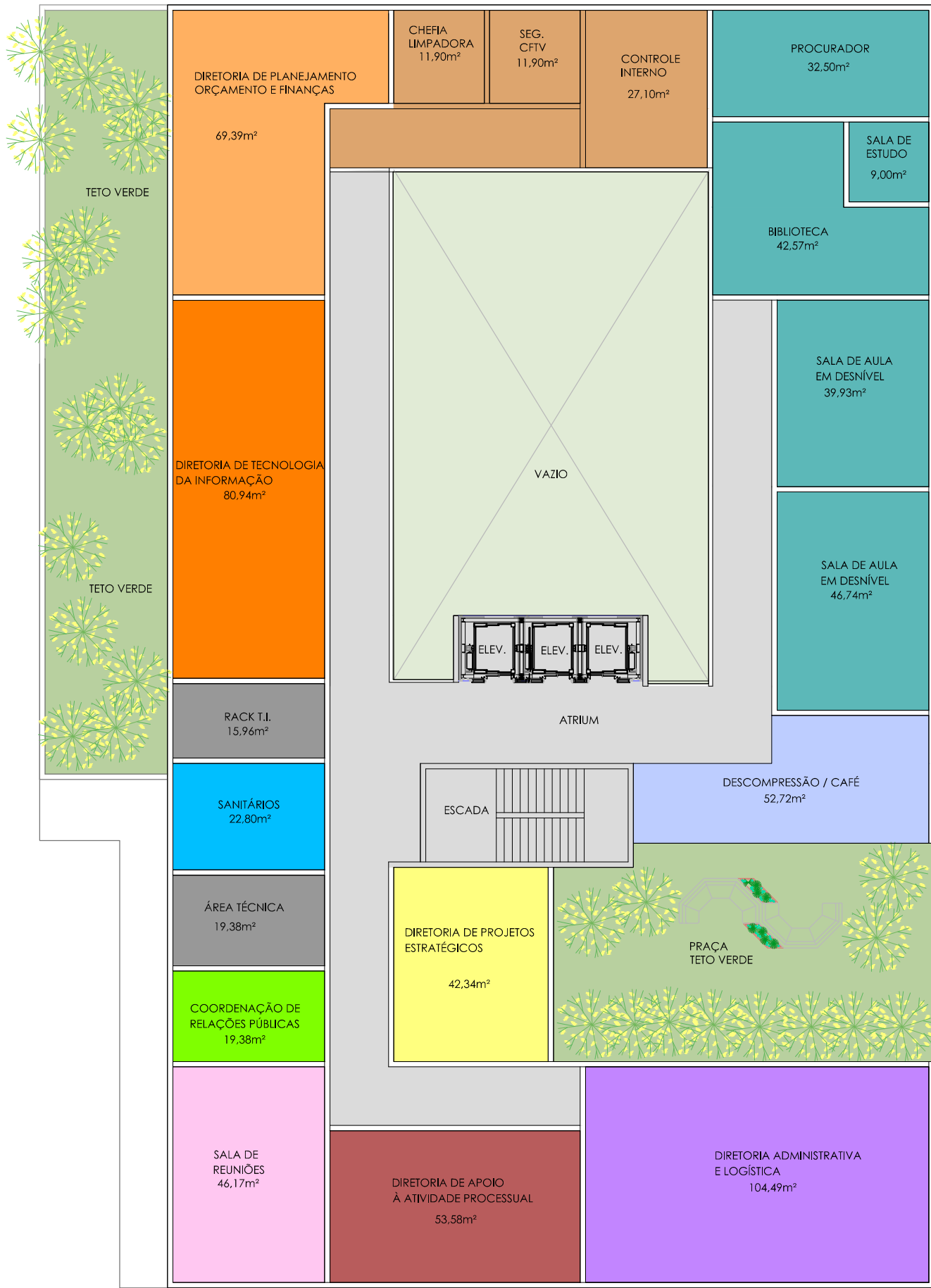

1º PAVIMENTO - LEGENDA - ÁREA: 1.055,30m²

- DESCOMPRESSÃO / CAFÉ

SALAS DE AULA / BIBLIOTECA / SALA DE ESTUDO

DIRETORIA ADMINISTRATIVA E LOGÍSTICA

DIRETORIA DE TECNOLOGIA DA INFORMAÇÃO

COORDENAÇÃO DE RELAÇÕES PÚBLICAS

PROCURADOR

CENTRO DE LOGÍSTICA
- SALA DE REUNIÕES

DIRETORIA DE APOIO À ATIVIDADE PROCESSUAL

PRAÇA / DESCOBERTO (TETO VERDE)

DIRETORIA DE PROJETOS ESTRATÉGICOS

SANITÁRIOS / DML (LIMPEZA)

DIRETORIA DE PLANEJAMENTO ORÇAMENTO E FINANÇAS

RACK / ÁREA TÉCNICA

TABELA DE ÁREAS

SUBSOLO -	2.947,62m²	SHOPPING -	875,25m²
TÉRREO -	1.527,85m²	SEDE	
1º PAVIMENTO -	1.055,30m²	PROCURADORIA -	4.873,80m²
2º PAVIMENTO -	1.055,30m²		
3º PAVIMENTO -	1.055,30m²		
4º PAVIMENTO -	1.055,30m²		
TOTAL -	8.696,67m²	PRAÇA EXTERNA -	1.304,69m²

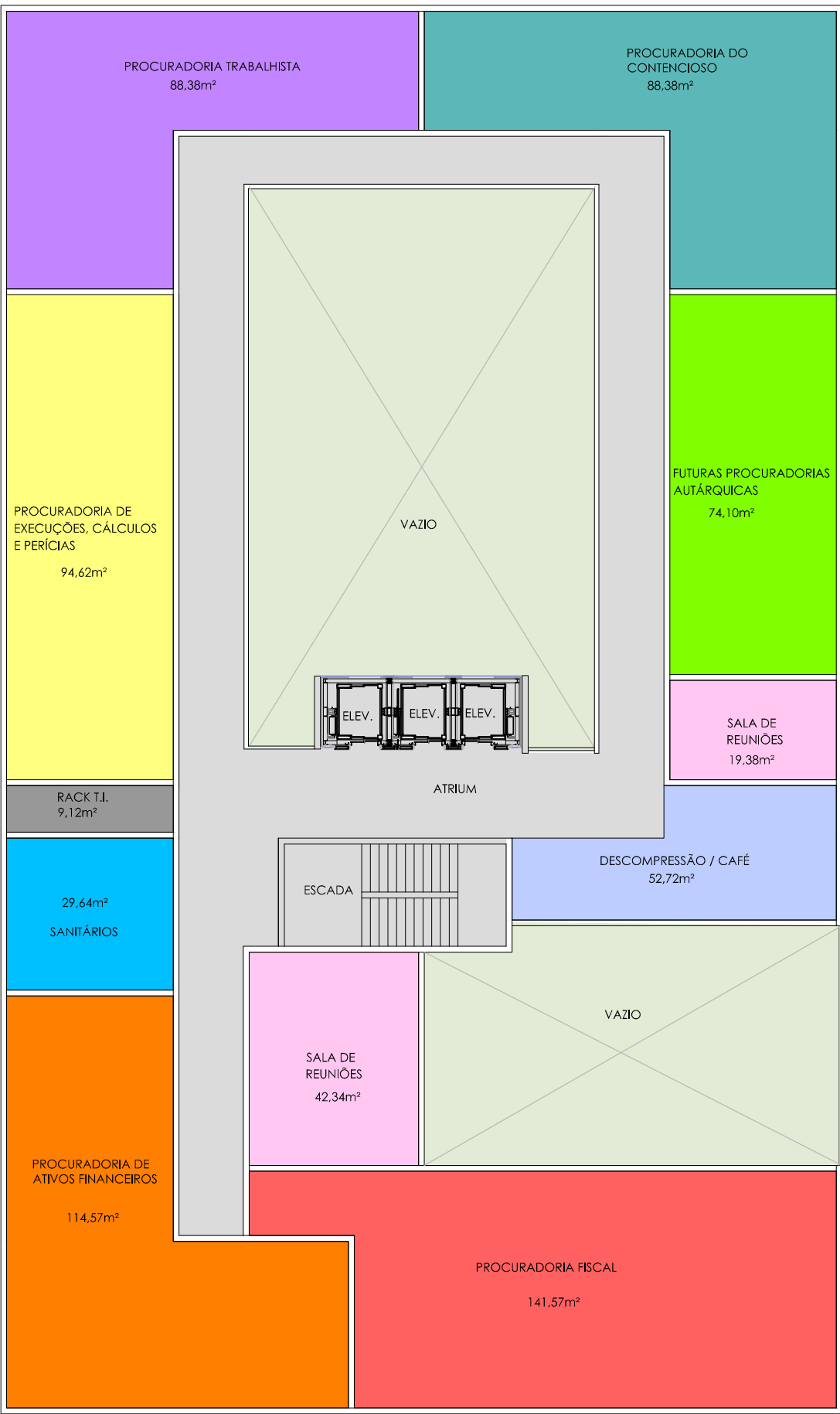

2º PAVIMENTO - LEGENDA - ÁREA: 1.055,30m²

- DESCOMPRESSÃO / CAFÉ

PROCURADORIA DO CONTENCIOSO

PROCURADORIA TRABALHISTA

PROCURADORIA DE ATIVOS FINANCEIROS

FUTURAS PROCURADORIAS AUTÁRQUICAS
- PROCURADORIA FISCAL

SALAS DE REUNIÕES

PROCURADORIA DE EXECUÇÕES, CÁLCULOS E PERÍCIAS

SANITÁRIOS / DML (LIMPEZA)

RACK

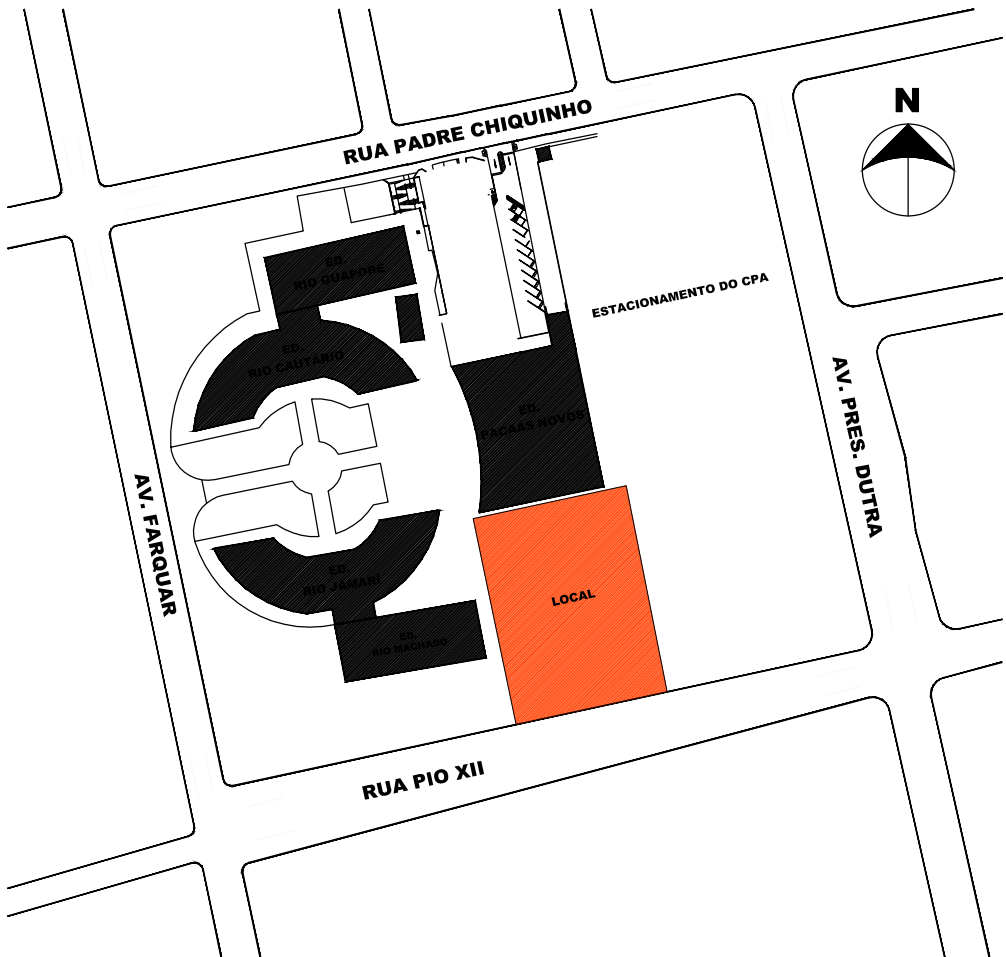

SITUAÇÃO

		<b>FUNDAÇÃO</b> <b>EZUTE</b>		FOLHA: 02/04	
CLIENTE: PROCURADORIA GERAL DE RONDÔNIA					
OBRA: PROJETO NOVA SEDE DA PROCURADORIA DE RONDÔNIA					
LOCAL: RUA PADRE CHIQUINHO PORTO VELHO - RO		PLANO DE MASSAS ARQUITETÔNICO			
AUTORES DO PROJETO		REVISÃO			
Arq. Maria Cristina O. Gomes Jotten					
Arq. Camilo Chingotte		00	EMISSÃO INICIAL		ABR/2021
		03	REVISÃO CONFORME COMENTÁRIOS		AGO/2021
		04	IMPLANTAÇÃO EM NOVO TERRENO		NOV/2021
Conteúdo: PLANTAS 1º e 2º PAVIMENTOS		ESCALA: 1:200			

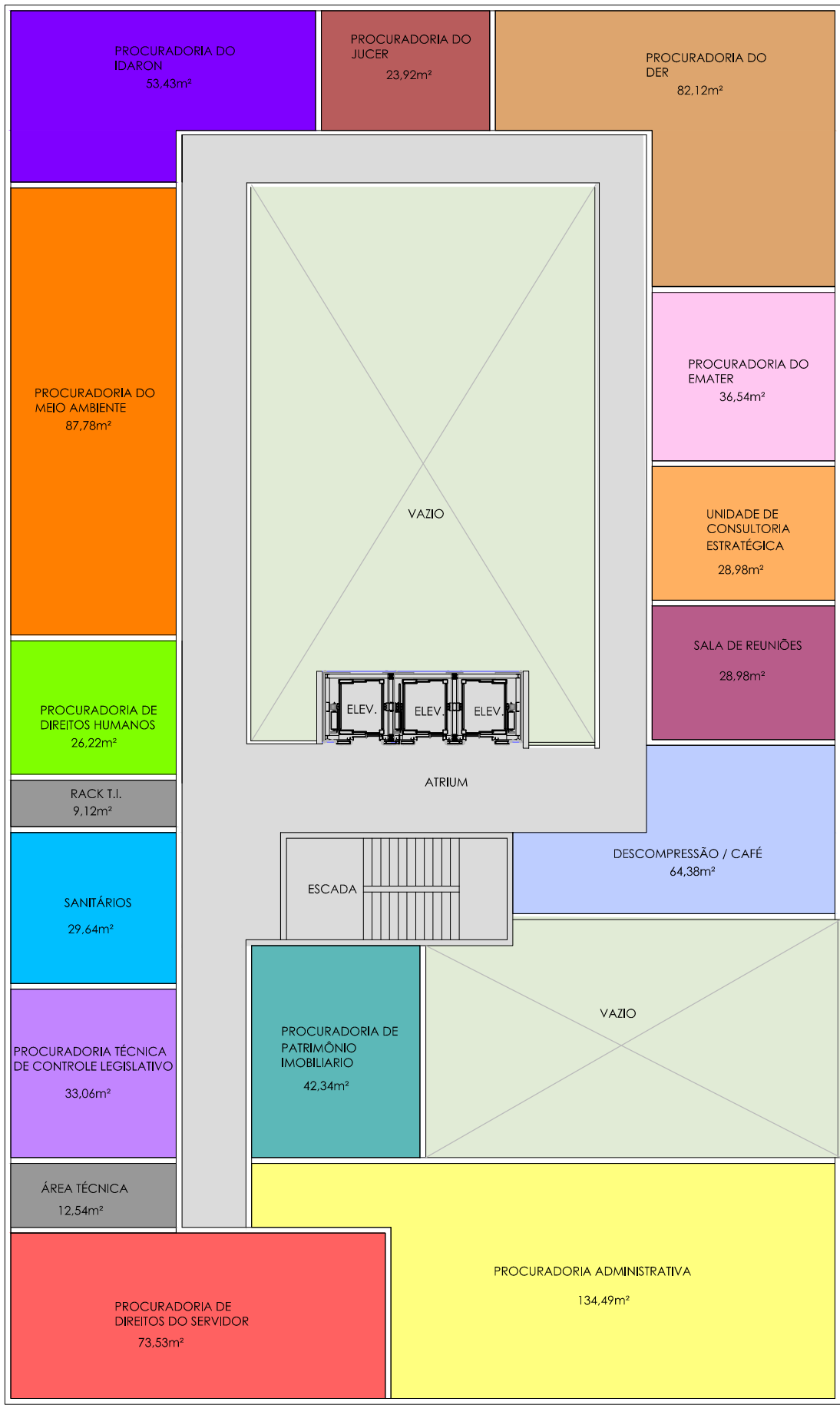

3º PAVIMENTO - LEGENDA - ÁREA: 1.055,30m²

- DESCOMPRESSÃO / CAFÉ
- PROCURADORIA DO PATRIMÔNIO IMOBILIÁRIO
- PROCURADORIA TÉCNICA DE CONTROLE LEGISLATIVO
- PROCURADORIA DO MEIO AMBIENTE
- PROCURADORIA DE DIREITOS HUMANOS
- PROCURADORIA DO EMATER
- PROCURADORIA DO DER
- PROCURADORIA DO IDARON
- PROCURADORIA DE DIREITOS DO SERVIDOR
- PROCURADORIA ADMINISTRATIVA
- SANITÁRIOS / DML (LIMPEZA)
- PRAÇA / TETO VERDE
- UCE
- PROCURADORIA DO JUCER
- RACK / ÁREA TÉCNICA
- SALA DE REUNIÕES



4º PAVIMENTO - LEGENDA - ÁREA: 1.055,30m²

- ESPERA NOBRE
- PROCURADOR CORREGEDOR GERAL
- GABINETE - PROCURADOR GERAL  
PROCURADOR ADJUNTO
- ASSESSORIA ESPECIAL
- SECRETARIA GERAL
- CONSELHO SUPERIOR / SALA NOBRE DE REUNIÃO
- SANITÁRIOS / DML (LIMPEZA)
- COPA
- RACK / ÁREA TÉCNICA
- TERRAÇO / PRAÇA

TABELA DE ÁREAS

SUBSOLO -	2.947,62m²	SHOPPING -	875,25m²
TÉRREO -	1.527,85m²	SEDE	
1º PAVIMENTO -	1.055,30m²	PROCURADORIA -	4.873,80m²
2º PAVIMENTO -	1.055,30m²		
3º PAVIMENTO -	1.055,30m²		
4º PAVIMENTO -	1.055,30m²		
TOTAL -	8.696,67m²	PRAÇA EXTERNA -	1.304,69m²

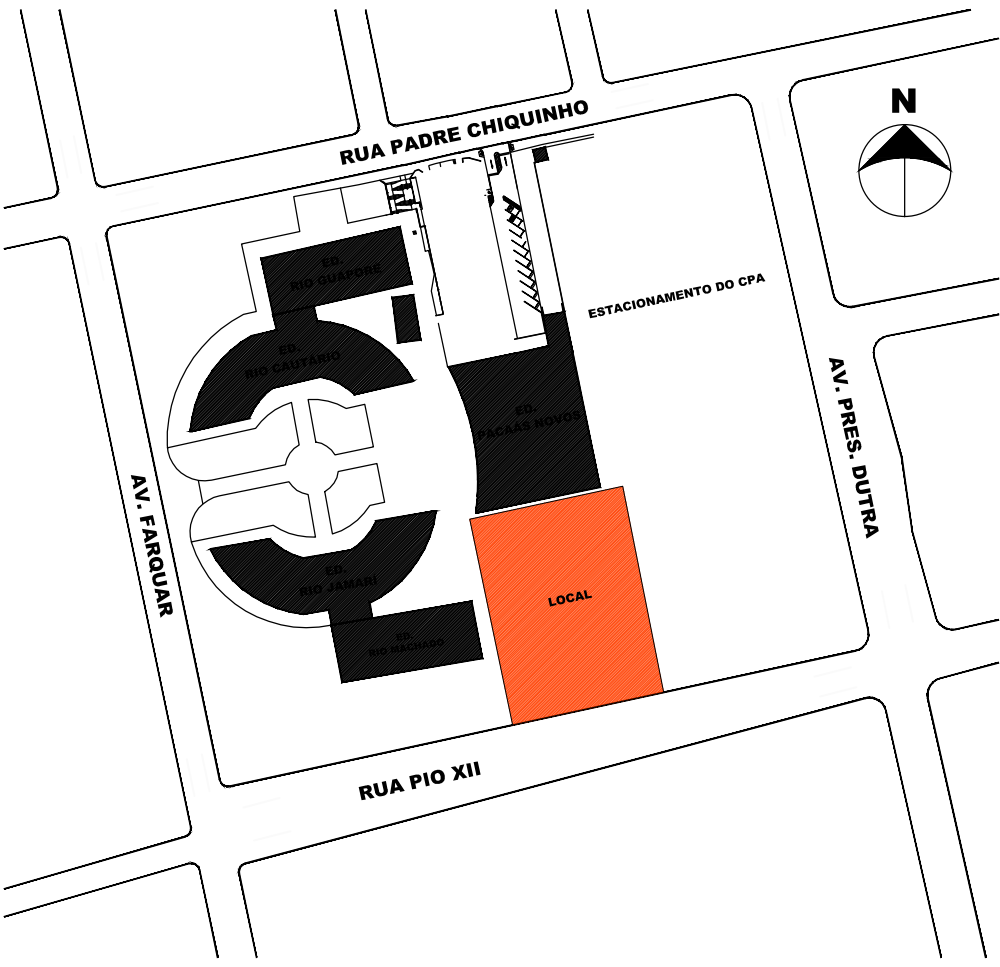

SITUAÇÃO

		<b>FUNDAÇÃO EZUTE</b>		<b>FOLHA:</b>  <b>03/04</b>	
<b>CLIENTE: PROCURADORIA GERAL DE RONDÔNIA</b>					
<b>OBRA: PROJETO NOVA SEDE DA PROCURADORIA DE RONDÔNIA</b>					
<b>LOCAL: RUA PADRE CHIQUINHO PORTO VELHO - RO</b>		<b>PLANO DE MASSAS ARQUITETÔNICO</b>			
<b>AUTORES DO PROJETO</b>		<b>REVISÃO</b>			
Arq. Maria Cristina O. Gomes Jotten					
Arq. Camilo Chingotte		00	EMISSÃO INICIAL		ABR/2021
		03	REVISÃO CONFORME COMENTÁRIOS		AGO/2021
		04	IMPLANTAÇÃO EM NOVO TERRENO		NOV/2021
<b>Conteúdo:</b>		<b>ESCALA A</b>			
<b>PLANTAS 3º e 4º PAVIMENTOS</b>		<b>1:200</b>			





		FOLHA:	
FUNDAÇÃO EZUTE		04/04	
CLIENTE: PROCURADORIA GERAL DE RONDÔNIA			
OBRA: PROJETO NOVA SEDE DA PROCURADORIA DE RONDÔNIA			
LOCAL: RUA PADRE CHIQUINHO PORTO VELHO - RO		PLANO DE MASSAS ARQUITETÔNICO	
AUTORES DO PROJETO		REVISÃO	
Arq. Maria Cristina O. Gomes Jotten		00	EMIÇÃO INICIAL
Arq. Camilo Chingotte			REVISÃO CONFORME COMENTÁRIOS
			IMPLANTAÇÃO EM NOVO TERRENO
Conteúdo: MAQUETE ELETRÔNICA		ESCALA: 1:200	